

## 019 รายงานการกำกับติดตามการใช้จ่ายงบประมาณประจำปี รอบ 6 เดือน

การเข้าถึงข้อมูลบนเว็บไซต์ มหาวิทยาลัยราชภัฏพิบูลสงคราม มีการแสดงความก้าวหน้าในการดำเนินงานตามแผนการใช้จ่ายงบประมาณประจำปี 2565 โดยมีรายละเอียดความก้าวหน้า เช่น ความก้าวหน้าในการใช้จ่ายงบประมาณ เป็นต้น ไว้ที่หน้าเว็บไซต์ของมหาวิทยาลัยฯ โดยสามารถเข้าได้ที่เมนู เกี่ยวกับมหาวิทยาลัย และเมนู ยุทธศาสตร์ และ เมนูแผนปฏิบัติการ และเมนูย่อย รายงานการกำกับติดตามการใช้จ่ายงบประมาณประจำปี 2565 รอบ 6 เดือน

<https://plan.psu.ac.th/?p=1366&fbclid=IwAR15oyesJPu4Qjp925yNiSawM7nEtohh4DSzltEQvTRyv8qmRvRSJrdmg50>

และเมนูสรุปผลรายงานผลการดำเนินงานของแผนปฏิบัติราชการประจำปี 2565 รอบ 6 เดือน

[https://plan.psu.ac.th/?page\\_id=1428](https://plan.psu.ac.th/?page_id=1428)

ดังรูป

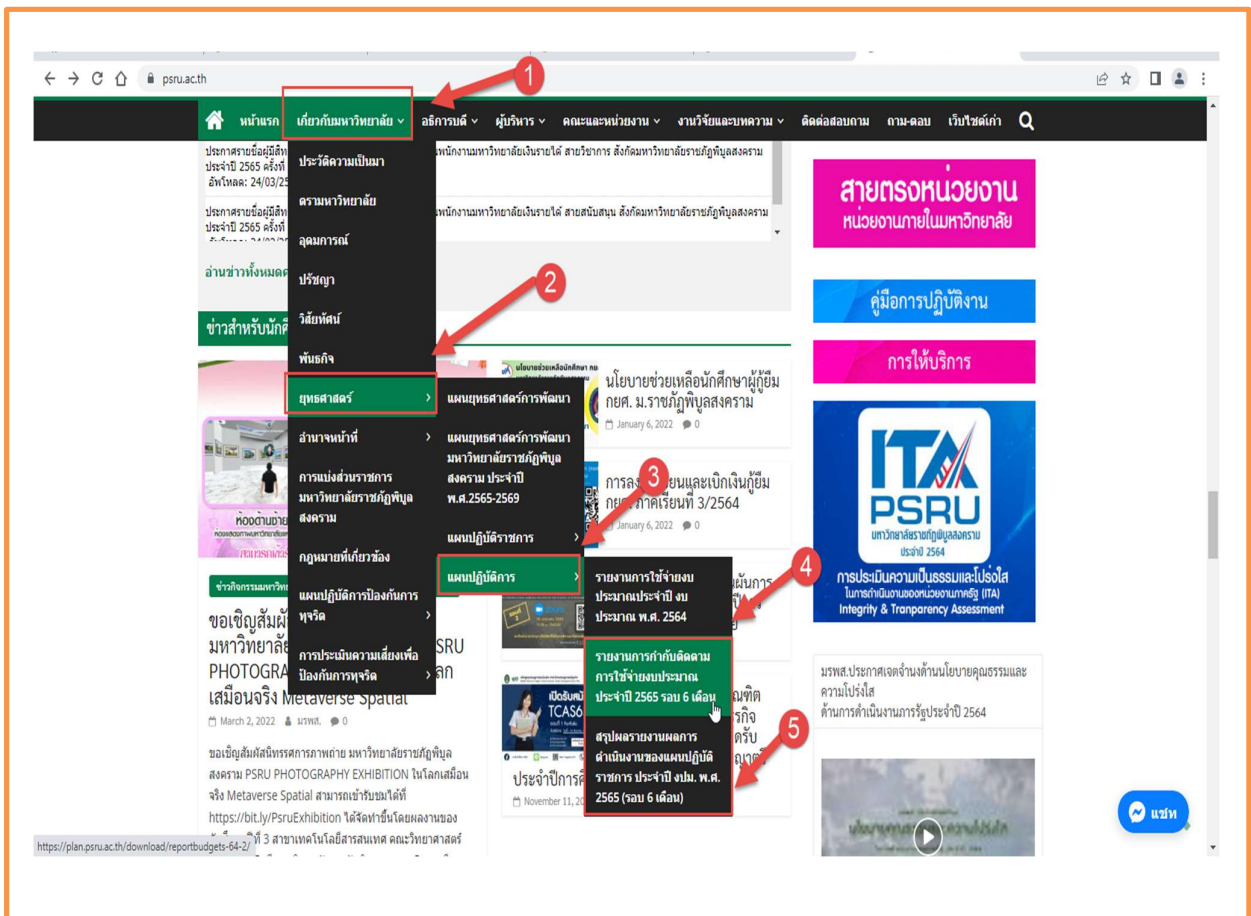

ภาพที่ 1 แสดงช่องการเข้าถึงช่องทางรายงานการกำกับติดตามการดำเนินงานรอบ 6 เดือน

plan.psu.ac.th/?p=1366&fbclid=IwAR2rZr4PtetuhdXGvC9nk70HnglAGnNu7JcVx\_dRx7jmWAAuNEYCRipHMIA





กองนโยบายและแผน  
มหาวิทยาลัยราชภัฏพิบูลสงคราม

หน้าหลัก | เกี่ยวกับ | งานวิจัยสถาบัน | ระเบียบ/ข้อบังคับ/คำสั่ง/ประกาศ | ข่าวสาร | ประชาสัมพันธ์ | เอกสารเผยแพร่ | หนังสือเวียน | ติดต่อเรา

รายงานผลการเบิกจ่ายงบประมาณ

April 8, 2022 | กองนโยบายและแผน

1	 แผนการใช้จ่ายงบประมาณปี 2565 1 file(s)   129.70 KB	DOWNLOAD
2	 รายงานผลการเบิกจ่ายงบประมาณแผ่นดิน ประจำปีงบประมาณ พ.ศ. 2565 แบบสะสม ณ สิ้นไตรมาสที่ 1 1 file(s)   172.52 KB	DOWNLOAD
	 รายงานผลการเบิกจ่ายงบประมาณแผ่นดิน ประจำปีงบประมาณ พ.ศ.2565 แบบสะสม ณ สิ้นไตรมาสที่ 2 1 file(s)   724.72 KB	DOWNLOAD

ผู้อำนวยการกองนโยบายและแผน



นางเอมอร กมลวรเดช

รายงานผลการเบิกจ่ายเงิน

ลิงค์ภายนอก

สำเนางบประมาณ

ภาพที่ 2 แสดงข้อมูลผลการเบิกจ่ายงบประมาณประจำปีงบประมาณ พ.ศ. 2565 (ไตรมาส 2)

รายงานผลการเบิกจ่ายงบประมาณแผ่นดิน ประจำปีงบประมาณ พ.ศ. 2565  
แบบสะสม ณ สิ้นไตรมาสที่ 1 (ภาพรวมทุกงบรายจ่าย)

จำนวน : บาท

ที่	หน่วยงาน	จัดสรร	ผลการเบิกจ่าย	
			ตามเป้าหมายการเบิกจ่าย*	ร้อยละ
				32
1	คณะครุศาสตร์	3,162,800.00	117,555.95	3.72
2	โรงเรียนสาธิตมหาวิทยาลัยราชภัฏวไลยอลงกรณ์	2,759,300.00	-	-
3	คณะมนุษยศาสตร์และสังคมศาสตร์	563,300.00	87,323.50	15.50
4	คณะวิทยาการจัดการ	2,679,700.00	224,939.95	8.39
5	คณะวิทยาศาสตร์และเทคโนโลยี	5,199,800.00	2,079,982.00	40.00
6	คณะเทคโนโลยีการเกษตรและอาหาร	7,721,800.00	90,741.72	1.18
7	คณะเทคโนโลยีอุตสาหกรรม	3,899,100.00	132,042.70	3.39
8	คณะสังคมศาสตร์และการพัฒนาท้องถิ่น	1,585,000.00	153,728.00	9.70
9	วิทยาลัยการพยาบาล	24,088,200.00	260,188.00	1.08
10	สำนักงานอธิการบดี	413,719,300.00	91,239,961.27	22.05
10.1	กองบริการการศึกษา	647,300.00	-	-
10.2	กองพัฒนานักศึกษา	85,000.00	85,000.00	100.00
10.3	กองกลาง	499,500.00	-	-
11	โครงการจัดตั้งสถาบันเทคโนโลยีดิจิทัล	30,727,300.00	-	-
<b>รวมทั้งสิ้น</b>		<b>497,337,400.00</b>	<b>94,471,463.09</b>	<b>19.00</b>

หมายเหตุ 1. \*ประกาศมหาวิทยาลัยราชภัฏวไลยอลงกรณ์ เรื่องการบริหารงบประมาณรายจ่าย

ประจำปีงบประมาณ พ.ศ. 2565 (งบประมาณแผ่นดิน งบประมาณเงินรายได้ และงบเงินช่วยเหลือ)

2. ข้อมูล ณ วันที่ 30 ธันวาคม 2564 จากระบบ i-MIS

3. ภาพรวมทุกงบรายจ่าย คือ งบกลางกร งบดำเนินงาน งบลงทุน งบรายจ่ายอื่น

4. รายจ่ายประจำ คือ งบกลางกร งบดำเนินงาน งบลงทุน งบรายจ่ายอื่น

5. รายจ่ายลงทุน คือ งบประมาณเฉพาะค่าครุภัณฑ์และค่าสิ่งก่อสร้าง

ภาพที่ 3 แสดงรายงานผลการเบิกจ่ายงบประมาณประจำปีงบประมาณ พ.ศ. 2565 (ไตรมาส 2)

ภาพรวมการเบิกจ่ายงบประมาณแผ่นดิน ประจำปีงบประมาณ พ.ศ. 2565  
แบบผสม ณ สิ้นไตรมาสที่ 2 (เทียบกับ พรบ. และข้อมูลจากระบบ IMS นรทค.)

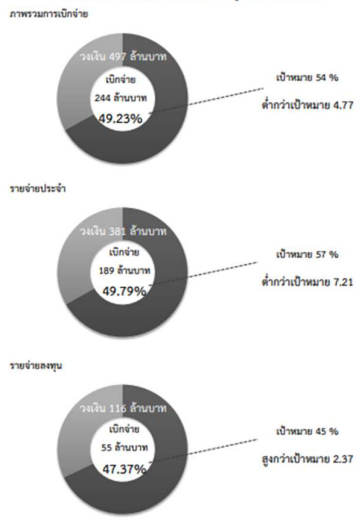

ภาพรวมการเบิกจ่ายงบประมาณแผ่นดิน ประจำปีงบประมาณ พ.ศ. 2565  
แบบผสม ณ สิ้นไตรมาสที่ 2 (เทียบกับ งบจัดสรร 75% และข้อมูลจากระบบ IMS นรทค.)

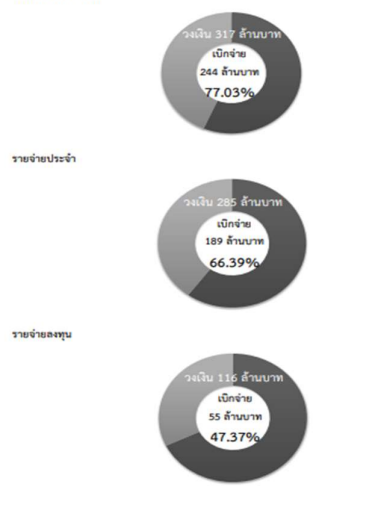

รายงานผลการเบิกจ่ายงบประมาณแผ่นดิน ประจำปีงบประมาณ พ.ศ. 2565  
แบบผสม ณ สิ้นไตรมาสที่ 2

ภาพรวมขุมเงินรายจ่าย (\*เป้าหมายการเบิกจ่าย ไตรมาส 2 ปีงบประมาณ 2565)

ปี	หน่วยงาน	งบประมาณ (บาท)				
		งบรวม ตาม พ.ร.บ. (A)	งบเงิน ที่รับจัดสรร 75% ณ 15 มี.ค. 65 (B)	งบเบิกจ่ายผสม (C)	งบรวม D=(C*100)/A E=(C*100)/B งบเงิน ที่เบิก รวม (75%)	
1	คณะตุลาการ	3,162,800.00	722,100.00	490,499.95	15.51	67.93
2	มหาวิทยาลัยเทคโนโลยี	5,199,800.00	1,274,625.00	4,241,803.00	81.58	332.79
3	คณะอุตสาหกรรมและเทคนิค	563,300.00	384,225.00	313,673.00	55.68	81.64
4	มหาวิทยาลัยการกีฬา	2,679,700.00	698,625.00	454,959.60	16.98	65.12
5	คณะเทคโนโลยีการเกษตรและอาหาร	7,721,800.00	2,258,850.00	2,687,096.40	34.80	118.96
6	คณะเทคโนโลยีอุตสาหกรรม	3,899,100.00	1,101,825.00	945,328.30	24.24	85.80
7	คณะวิศวกรรมและการพัฒนาระบบ	1,585,000.00	1,112,250.00	471,952.65	29.78	42.43
8	วิทยาลัยการพยาบาล	24,088,200.00	585,000.00	1,177,398.00	4.89	201.26
9	โรงเรียนอาชีวศึกษาวิทยาลัยการศึกษาศรีสุริยราช	2,799,300.00	2,069,475.00	668,439.40	24.22	32.30
10	สำนักงานอธิการบดี	413,719,300.00	275,692,725.00	225,499,804.60	54.51	81.79
10.1	กองกลาง	499,500.00	499,500.00	498,900.00	99.88	0.00
10.2	กองบริหารการศึกษาระดับ	647,300.00	647,300.00	612,655.00	94.65	0.00
10.3	กองพัฒนานักศึกษา	85,000.00	85,000.00	85,000.00	100.00	0.00
11	โครงการจัดตั้งสถาบันเทคโนโลยีดิจิทัล	30,727,300.00	30,727,300.00	6,688,500.00	21.77	0.00
<b>รวมทั้งสิ้น</b>		<b>497,337,400.00</b>	<b>317,858,800.00</b>	<b>244,836,009.90</b>	<b>49.23</b>	<b>77.03</b>

หมายเหตุ: 1. \*ภาพรวมการเบิกจ่ายข้อมูลจากระบบ IMS การเบิกจ่ายรวมตามภาพรวม  
งบประจำปีงบประมาณ พ.ศ. 2565 (งบรวมตามแผน) และงบรวมเงินที่ได้รับจัดสรร (งบเงินที่รับจัดสรร)  
2. \*ข้อมูลจากฐานข้อมูล IMS ณ วันที่ 31.03.2022  
3. \*การรวมข้อมูลของปี พ.ศ. 2564 และปีงบประมาณ พ.ศ. 2565  
4. \*งบจ่ายประจำ: 316,499,500 บาท  
5. \*งบจ่ายลงทุน: 131,336,500 บาท  
6. \*งบฯ ณ วันที่ 31 มีนาคม 2565

รายจ่ายประจำ (\*เป้าหมายการเบิกจ่าย ไตรมาส 2 ปีงบประมาณ 2565)

ปี	หน่วยงาน	งบประมาณ (บาท)				
		งบรวม ตาม พ.ร.บ. (A)	งบเงิน ที่รับจัดสรร ณ 15 มี.ค. 65 (B)	งบเบิกจ่ายผสม (C)	งบรวม D=(C*100)/A E=(C*100)/B งบเงิน ที่เบิก รวม (75%)	
1	คณะตุลาการ	962,800.00	722,100.00	490,499.95	50.95	67.93
2	มหาวิทยาลัยเทคโนโลยี	1,699,500.00	1,274,625.00	961,803.00	56.59	75.66
3	คณะอุตสาหกรรมและเทคนิค	512,300.00	384,225.00	262,673.00	51.27	68.36
4	มหาวิทยาลัยการกีฬา	931,500.00	698,625.00	454,959.60	48.84	65.12
5	คณะเทคโนโลยีการเกษตรและอาหาร	3,021,800.00	2,258,850.00	1,479,496.40	49.12	65.50
6	คณะเทคโนโลยีอุตสาหกรรม	1,469,100.00	1,101,825.00	479,728.30	32.65	43.54
7	คณะวิศวกรรมและการพัฒนาระบบ	1,483,000.00	1,112,250.00	370,352.65	24.99	33.32
8	วิทยาลัยการพยาบาล	780,000.00	585,000.00	410,398.00	52.62	70.15
9	โรงเรียนอาชีวศึกษาวิทยาลัยการศึกษาศรีสุริยราช	2,799,300.00	2,069,475.00	668,439.40	24.22	32.30
10	สำนักงานอธิการบดี	367,590,300.00	275,692,725.00	184,239,604.60	50.12	66.83
<b>รวมทั้งสิ้น</b>		<b>381,199,600.00</b>	<b>285,899,700.00</b>	<b>189,818,154.90</b>	<b>49.79</b>	<b>66.59</b>

รายจ่ายลงทุน (\*เป้าหมายการเบิกจ่าย ไตรมาส 2 ปีงบประมาณ 2565)

ปี	หน่วยงาน	งบประมาณ (บาท)				
		งบรวม ตาม พ.ร.บ. (A)	งบเงิน ที่รับจัดสรร ณ 15 มี.ค. 65 (B)	งบเบิกจ่ายผสม (C)	งบรวม D=(C*100)/A E=(C*100)/B งบเงิน ที่เบิก รวม (75%)	
1	คณะตุลาการ	2,200,000.00		0.00	0.00	
2	มหาวิทยาลัยเทคโนโลยี	3,500,300.00		3,280,000.00	93.71	
3	คณะอุตสาหกรรมและเทคนิค	51,000.00		51,000.00	100.00	
4	มหาวิทยาลัยการกีฬา	1,748,200.00		0.00	0.00	
5	คณะเทคโนโลยีการเกษตรและอาหาร	4,710,000.00		1,207,600.00	25.64	
6	คณะเทคโนโลยีอุตสาหกรรม	2,430,000.00		465,000.00	19.14	
7	คณะวิศวกรรมและการพัฒนาระบบ	102,000.00		101,400.00	99.41	
8	วิทยาลัยการพยาบาล	23,368,200.00		747,000.00	3.20	
9	สำนักงานอธิการบดี	46,129,000.00		41,260,200.00	89.45	
9.1	กองกลาง	499,500.00		498,900.00	99.88	
9.2	กองบริหารการศึกษาระดับ	647,300.00		612,655.00	94.65	
9.3	กองพัฒนานักศึกษา	85,000.00		85,000.00	100.00	
10	โครงการจัดตั้งสถาบันเทคโนโลยีดิจิทัล	30,727,300.00		6,688,500.00	21.77	
<b>รวมทั้งสิ้น</b>		<b>116,137,800.00</b>		<b>55,017,855.00</b>	<b>47.37</b>	

ภาพที่ 4 แสดงรายงานผลการดำเนินโครงการตามแผนปฏิบัติการ  
ประจำปีงบประมาณ 2565 ไตรมาส 2

plan.psu.ac.th/?page\_id=1428



กองนโยบายและแผน  
มหาวิทยาลัยราชภัฏสุรินทร์

หน้าหลัก ▾ งานวิจัยสถาบัน ▾ ระเบียบ/ข้อบังคับ/คำสั่ง/ประกาศ ▾ ข่าวสาร/ประชาสัมพันธ์ ▾ เอกสารเผยแพร่ ▾ หนังสือเวียน ▾ ติดต่อเรา 🔍

### ระเบียบวาระการประชุม/หนังสือ

ระเบียบวาระการประชุม

- ระเบียบวาระการประชุมคณะกรรมการติดตามและประเมินผลการดำเนินงาน ประจำปีงบประมาณ

หนังสือ

- หนังสือการติดตามรอบ 6 เดือน หนังสือบันทึกข้อความ กนผ. ๖ 112/2565 ลงวันที่ 28 มีนาคม 2565 เรื่อง ขอให้รายงานผลการดำเนินงานไตรมาส 2
- หนังสือการรายงานติดตามรอบ 6 เดือน หนังสือบันทึกข้อความ กนผ. 136/2565 ลงวันที่ 11 เมษายน 2565 ขอเสนอวาระที่ประชุมคณะกรรมการบริหาร เรื่องเสนอเพื่อทราบ รายการผลการเบิกจ่ายงบประมาณ พ.ศ. 2565 ณ สิ้นไตรมาส 2

ผู้อำนวยการกองนโยบายและแผน



นางเอมอร กมลวรเดช

ภาพที่ 5 การรายงานผลการดำเนินงานกำกับติดตามความก้าวหน้า